Chrystus Pan Zbawieniem jest

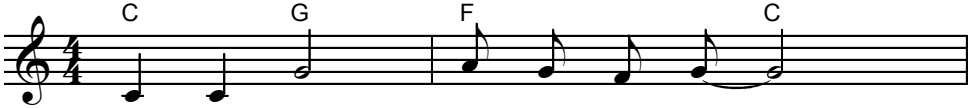

Chry stus Pan Zba - wie - niem jest.

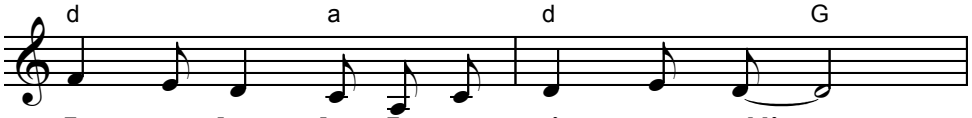

Je - mu chwa - ła, Je - mu wie - czna cześć!

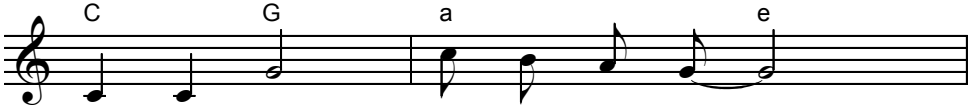

Chry - stus Pan Zba - wie - niem jest.

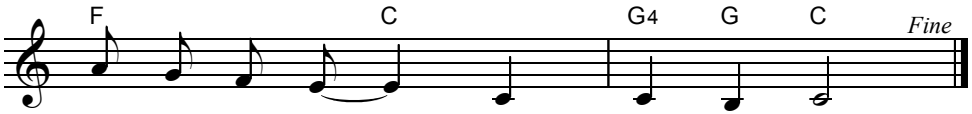

Chwa - łę i cześć o - dda - jmy Mu!

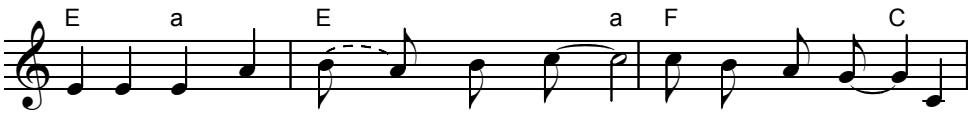

1. Je-steś Dro - gą pro - wadź nas, czu-waj nad na - mi
2. Je-steś Pra - wdą ro - zja - śnij noc. Sło - wa Twe, Pa - nie,
3. Je-steś Ży - ciem, Źró - dłem bez dna. Kto u - fa To - bie

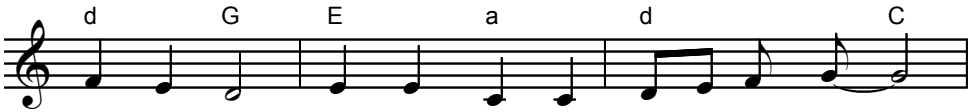

w ka - żdy czas. Dro - gą Twą pó - jdzie - my dziś,
ma - ją moc. Pra - wda Twa u - wa - lnia nas,
ży - cie ma. Ży - ciem swym o - bda - rzasz nas,

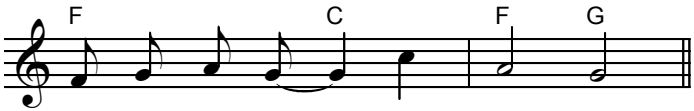

by w To - bie żyć na wie - ki.